PUIMX

Interconexión con la PUI

Tú proporcionas los datos
Nostros hacemos el resto

www.puimx

Diccionario de abreviaturas y siglas

PUI

Plataforma Única de Identidad

Dirección IP

Número único que identifica a un servidor web

Ej. 13.56.128.20

Webhook

Una URL que en su mayoría solo admite peticiones POST

Ej. **https://demo.puimx.com**

EndPoint

Extremo del WebHook
Ej.
https://demo.puimx.com/api/login

Web API

Protocolo de interconexión entre sistemas informáticos

Saas

(Software como Servicio). El software se aloja en la nube y se accede a el a través de un navegador web

PUIMX

Diccionario de abreviaturas y siglas

1

CNB

Comisión Nacional de Búsqueda de Personas

2

RNPDNO

Registro Nacional de Personas Desaparecidas y No Localizadas

3

RENAPO

Registro Nacional de Población

www.puimx.com

¿Qué es la PUI?

100%

Gubernamental

Es un sistema tecnológico para la localización de personas no encontradas o desaparecidas

100%

Web API

La única conexión permitida es a través de Web API

100%

Legal

Se publicó el 27 de noviembre de 2025 en el DOF

www.puimx.com

PUIMX

¿Qué sectores deben integrarse?

Financieros
Bancos y servicios financieros

Salud
Hospitales y clínicas incluyendo servicios de salud mental

Transporte
Aerolíneas, autobuses y trenes

Organizaciones religiosas
Instituciones de fe

Registros patronales
Registros patronales y seguridad social

Hospedaje
Hoteles y moteles

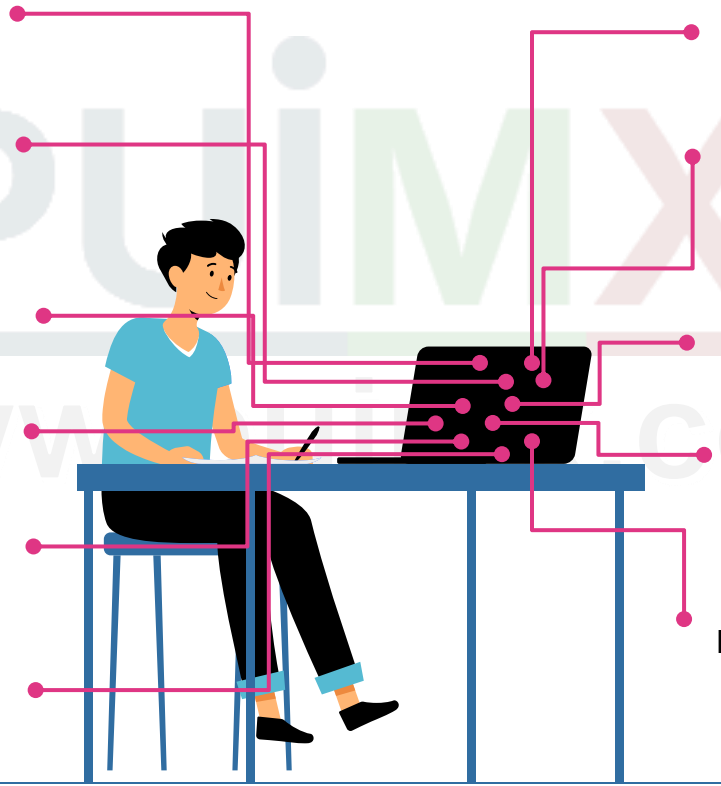

Educación
Instituciones educativas

Telecomunicaciones
Operadores móviles

Paquetería
Servicios de mensajería

Asistencia privada
Fundaciones

Clínicas
Establecimientos relacionados a la atención de adicciones

PUiMX

Requisitos generales para la integración

01

Registro en la plataforma de Búsqueda

Realizar el registro en
http://www.plataformadebusqueda.gob.mx

02

Contar con un servicio de interconexión

Tener listo el Webhook, IP, usuario y contraseña para la interconexión entre la institución y la PUI

03

Cumplir con las pruebas de seguridad

Realizar el seguimiento para la entrega y aprobación de las SAST, DAST y SCA.

PUIMX

Finalidad de la PUI

Operar 24/7

Estar disponible las 24 hrs del día los 7 días la semana

Recibir y enviar notificaciones

Tener activas las 3 fases de trazabilidad

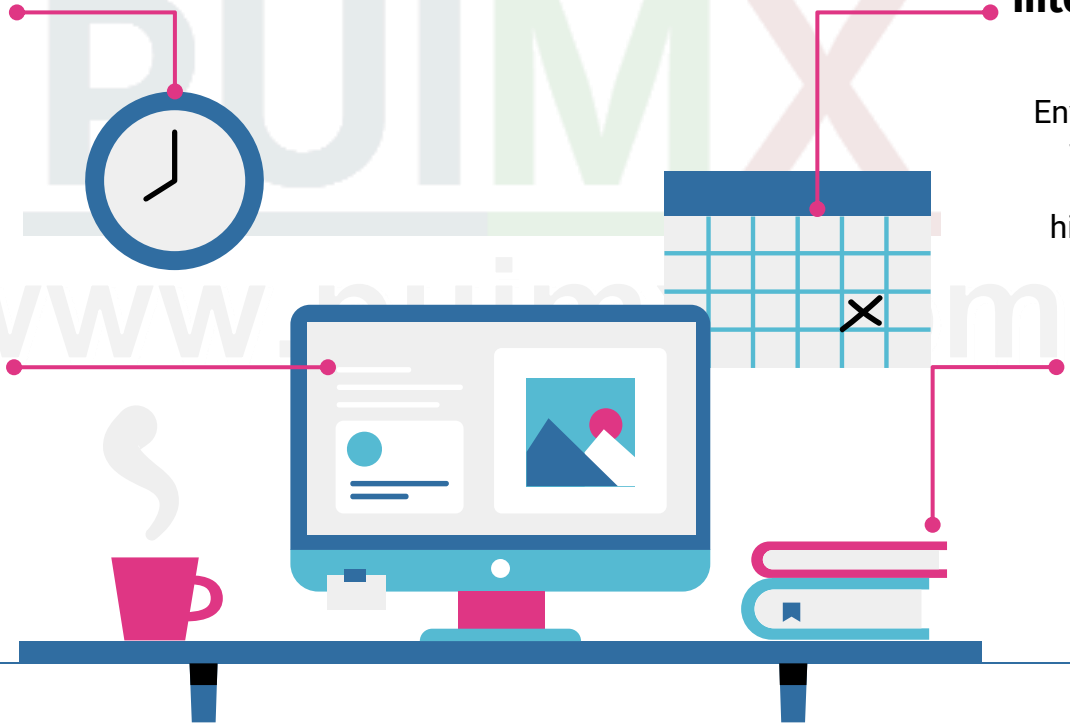

Realizar Intercambio de información

Enviar en tiempo y forma los datos básicos e historicos de una persona

Localización

Dar información precisa de una persona desaparecida

PUIMX

Requisitos previos para el registro en la plataforma de búsqueda

Cuenta Llave MX nivel ciudadano

Perteneciente al representante legal que realizará el trámite

e.Firma de la Persona Moral

Es obligatorio poseer los archivos del Certificado (.cer), la Llave privada (.key) y la Contraseña de la e.Firma institucional, asociados a la persona Representante Legal

RFC de la institución

Identificador que se utilizará en la Plataforma Única de Identidad

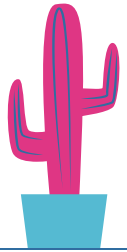

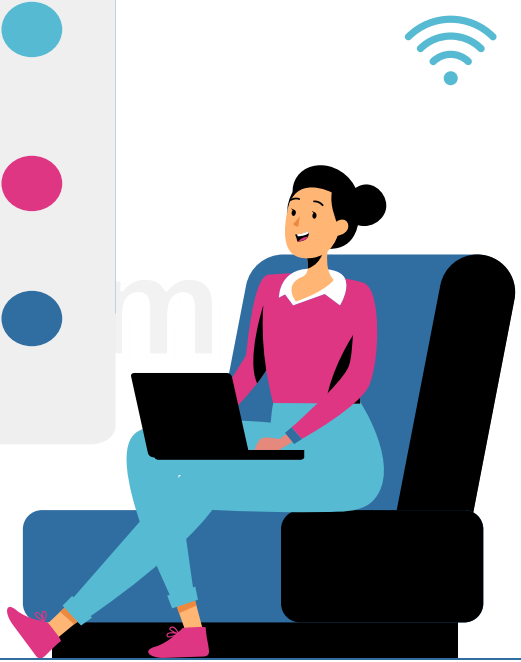

¿Cómo iniciar el registro de una institución?

Identificación de la persona representante legal
La persona respresentante legal de la institución será la responsable de llevar a cabo el proceso de inscripción en la Plataforma Única de Identidad. Para ello, es indispensable que cuente con una cuenta Llave MX.

Asociación de la institución a la cuenta Llave MX
La persona representante legal deberá haber asociado correctamente el perfil de persona moral de la institución a su cuenta Llave MX, utilizando la e.firma institucional.

Inicio de sesión y selección de la institución
La persona representante legal deberá iniciar sesión en la Plataforma Única de Identidad con su cuenta Llave MX y seleccionar la institución previamente asociada que se desea inscribir.

Captura de formulario y pruebas de conexión
Se enviarán al correo electrónico registrado las instrucciones para realizar las pruebas de conexión y completar el registro.

Envío de reportes
Al finalizar las pruebas de conexión, la persona representante legal deberá enviar los reportes correspondientes por correo electrónico para completar el proceso.

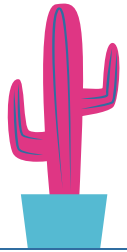

Registro en https://www.llave.gob.mx/

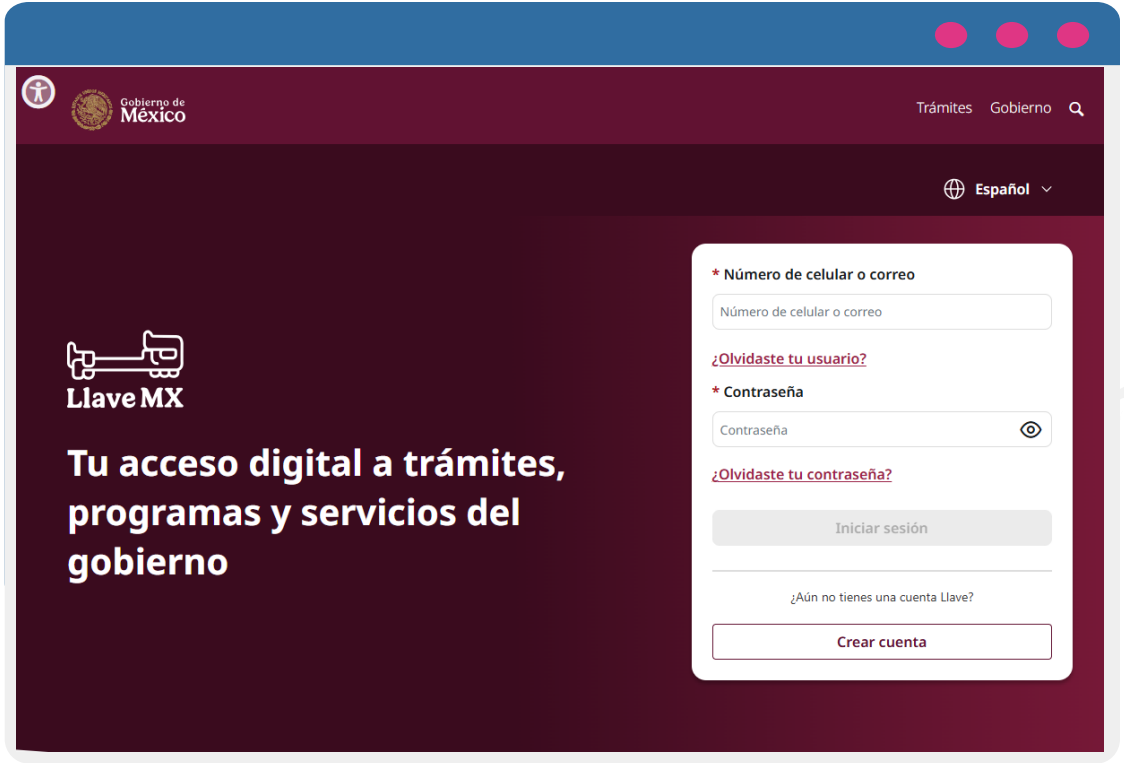

Asociar Persona Moral

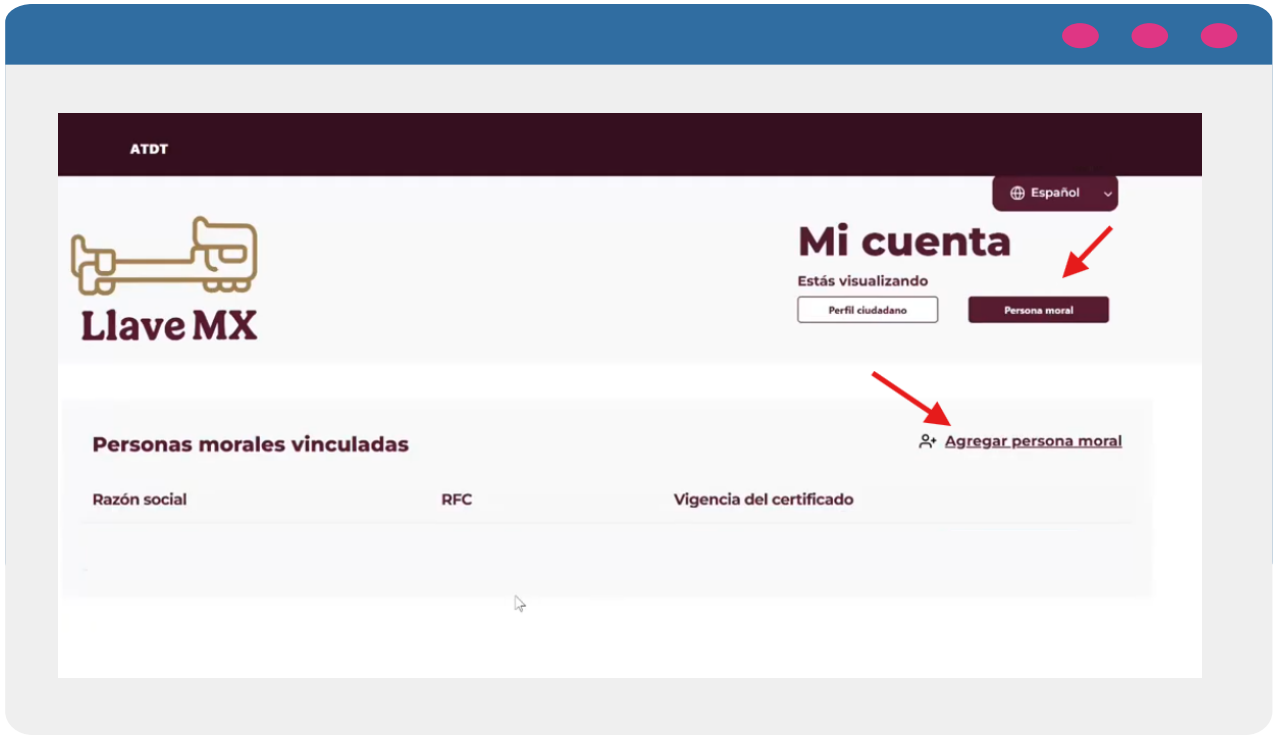

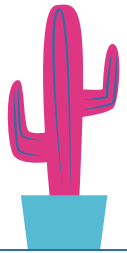

Iniciar sesión en https://www.plataformadebusqueda.gob.mx/

Realizar el proceso de inscripción

Realizar el proceso de inscripción

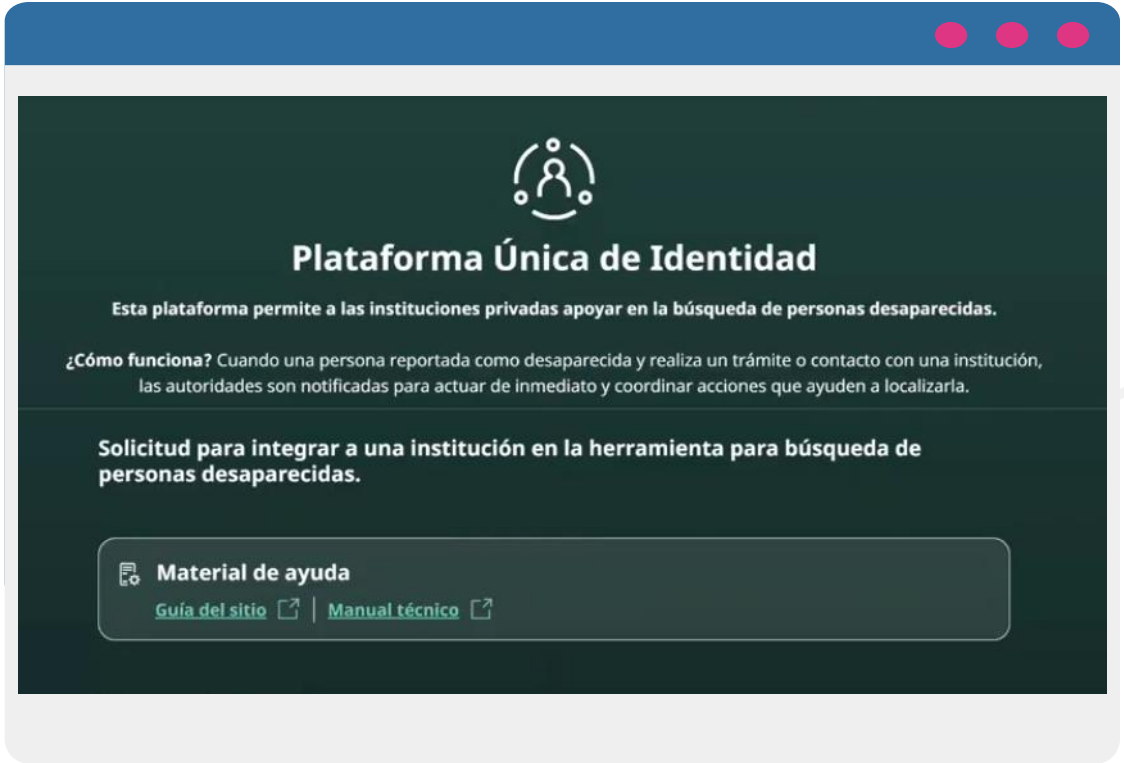

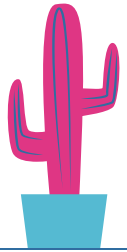

Realizar el proceso de inscripción

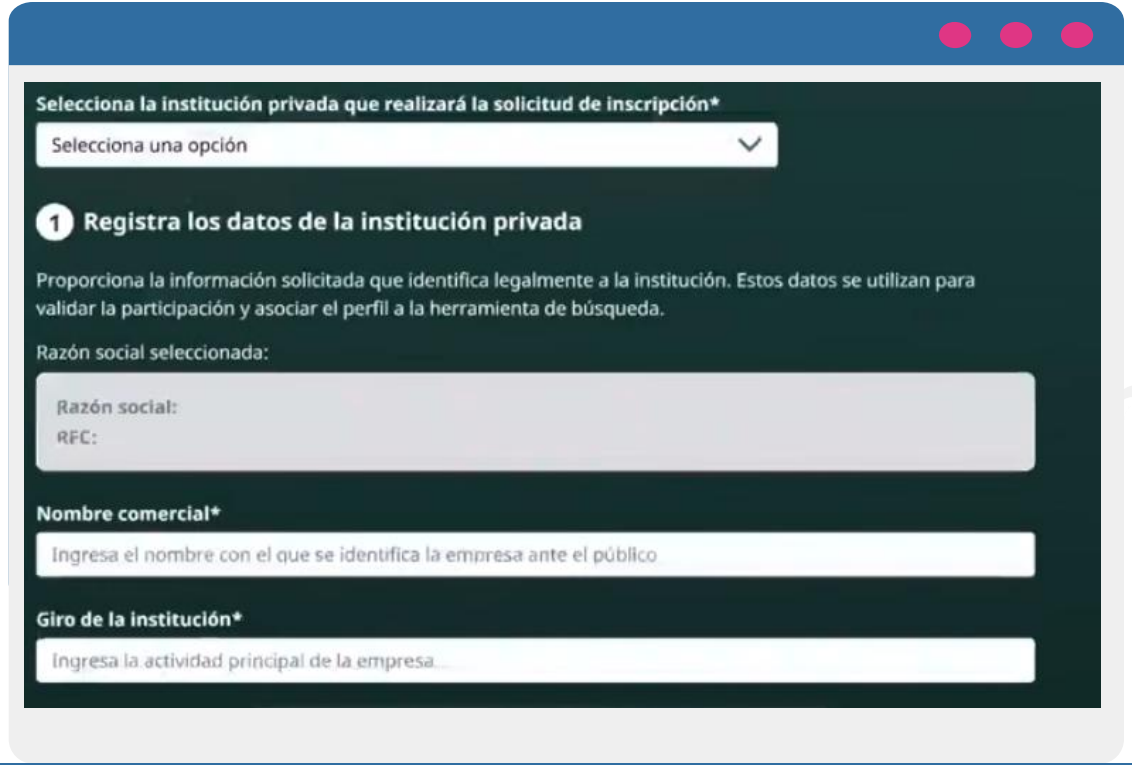

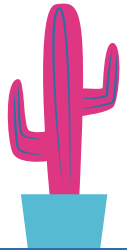

Realizar el proceso de inscripción

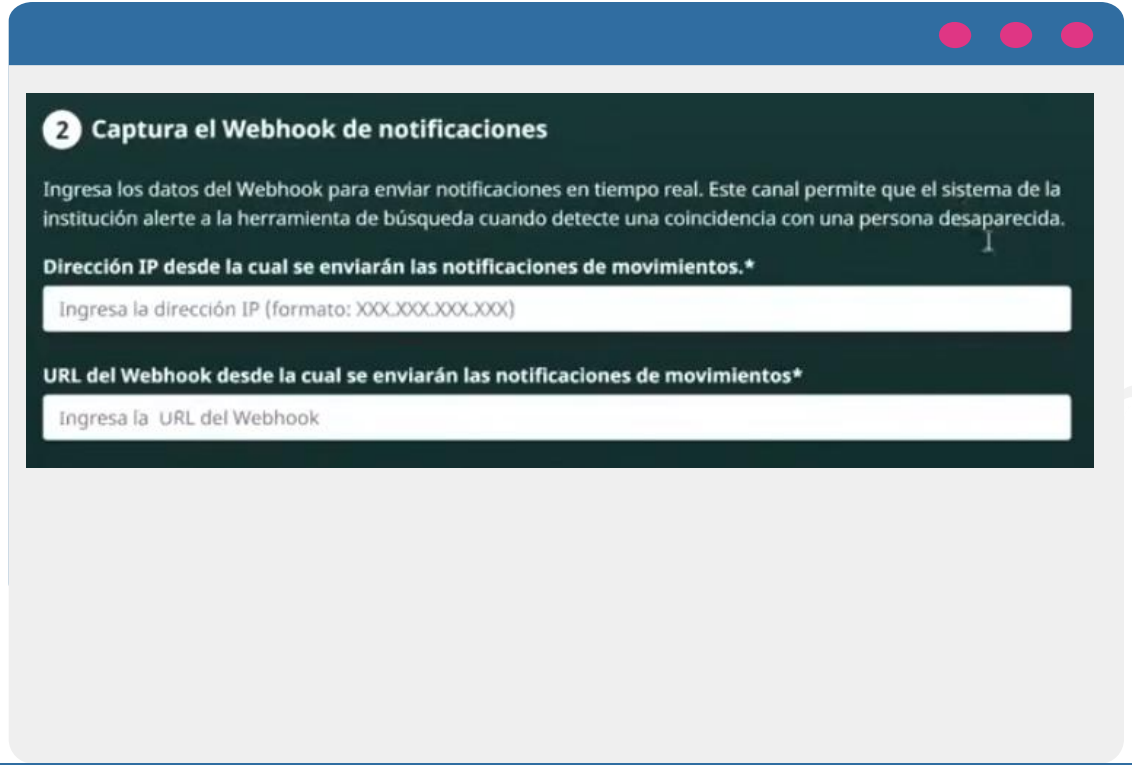

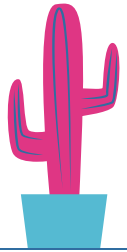

Realizar el proceso de inscripción

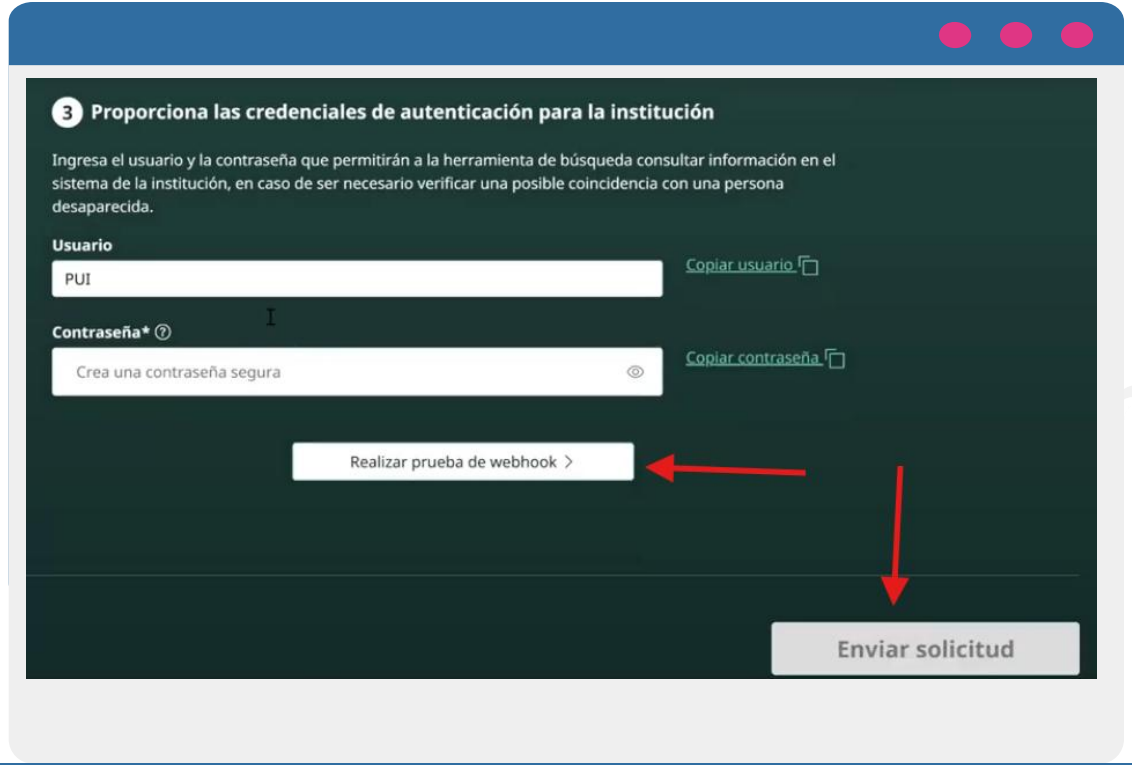

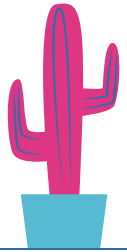

Nuestra Solución Tecnológica

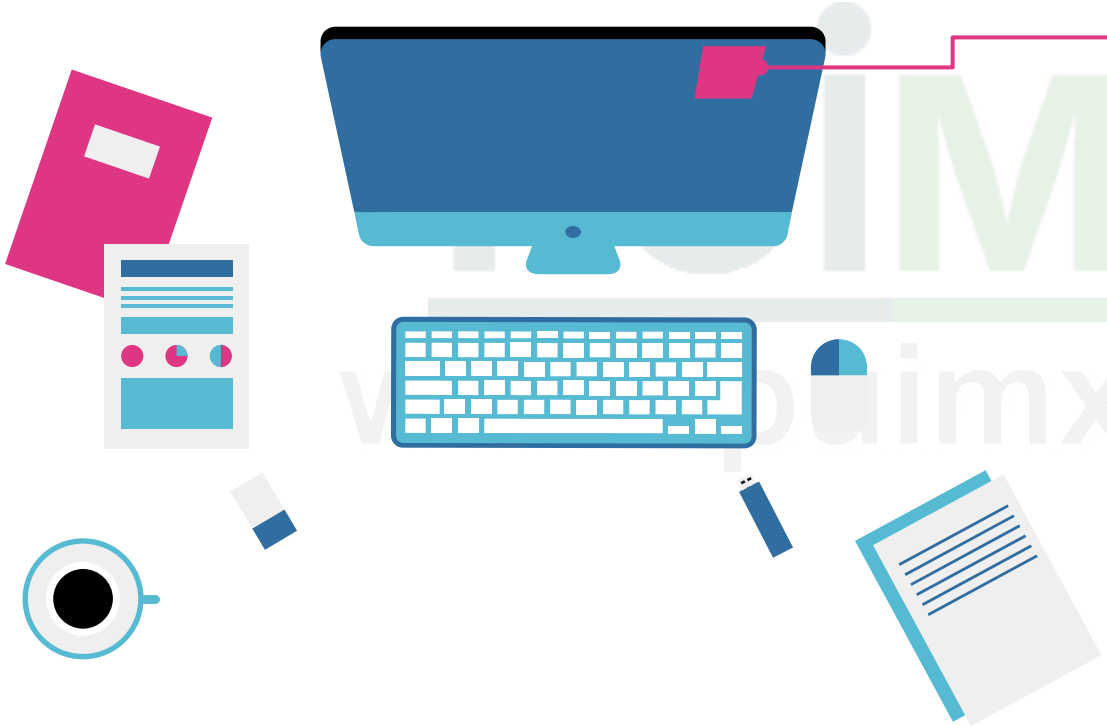

PUiMX

Surge a partir de la necesidad de instituciones publicas y privadas que deben integrarse de manera más ágil a la PUI.

PUiMX elimina la necesidad de contar con infraestructura tecnológica propia y desarrollar Web APIs.

PUiMX proporciona la IP, el Webhook, los endpoints, usuarios, contraseñas, pruebas DAST, pruebas SAST y pruebas SCA.

Proceso de PUiMX

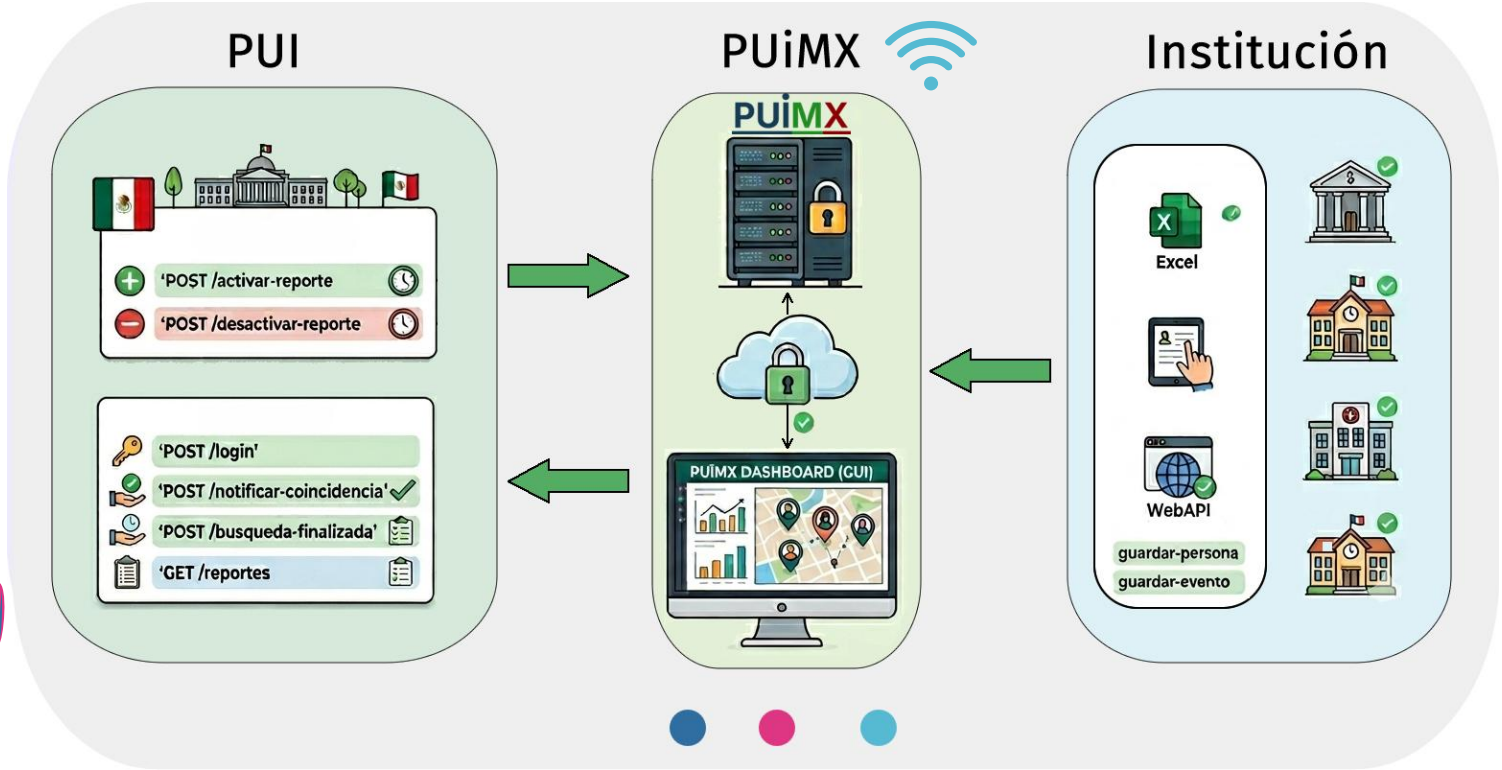

Proceso de una persona desaparecida o no localizada

01

Notificación

La PUI notifica a las instituciones de una persona con reporte

PUIMX
www.puimx.com

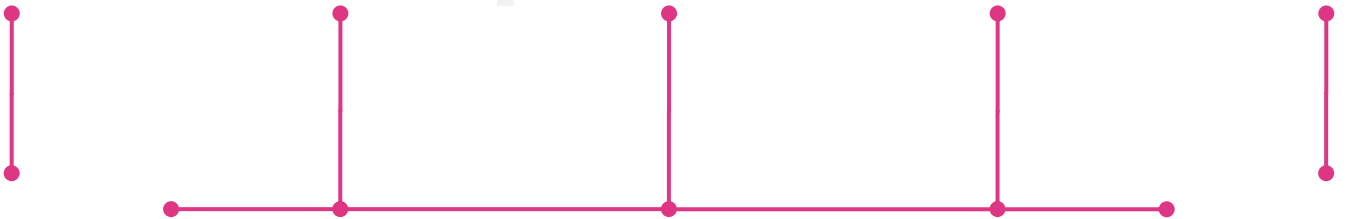

Notificación

01

Se genera un reporte de una persona en la **CNB**

02

Se escala el reporte de la persona al **RNPDNO**

El reporte de la persona se escala a la **PUI**

03

04

Se envía CURP de la persona a **RENAPO** para validar

05

RENAPO devuelve información de la CURP a la **PUI**

06

La **PUI** notifica a las instituciones la **CURP** de la persona reportada

PUIMX
www.puimx.com

Proceso de una persona desaparecida o no localizada

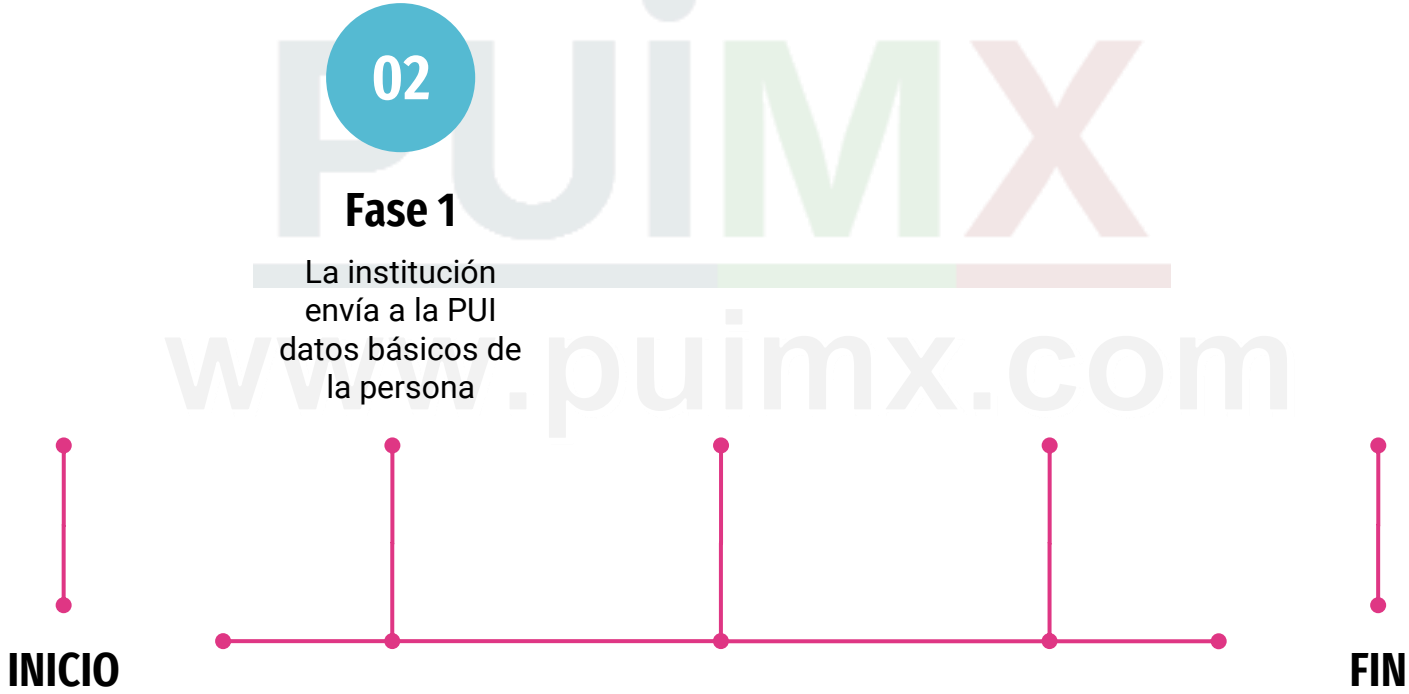

www.puimx.com

Fase 1

01

La institución

Recibe el reporte y la CURP de la persona reportada

02

La institución realiza una búsqueda interna en sus bases de datos sobre la **CURP** reportada

03

SI NO hay datos de la **CURP** se finaliza la búsqueda interna

SI hay datos de la **CURP** reportada se recupera información básica

04

La institución envía a la **PUI** la información obtenida de la **CURP** reportada

PUIMX
www.puimx.com

Proceso de una persona desaparecida o no localizada

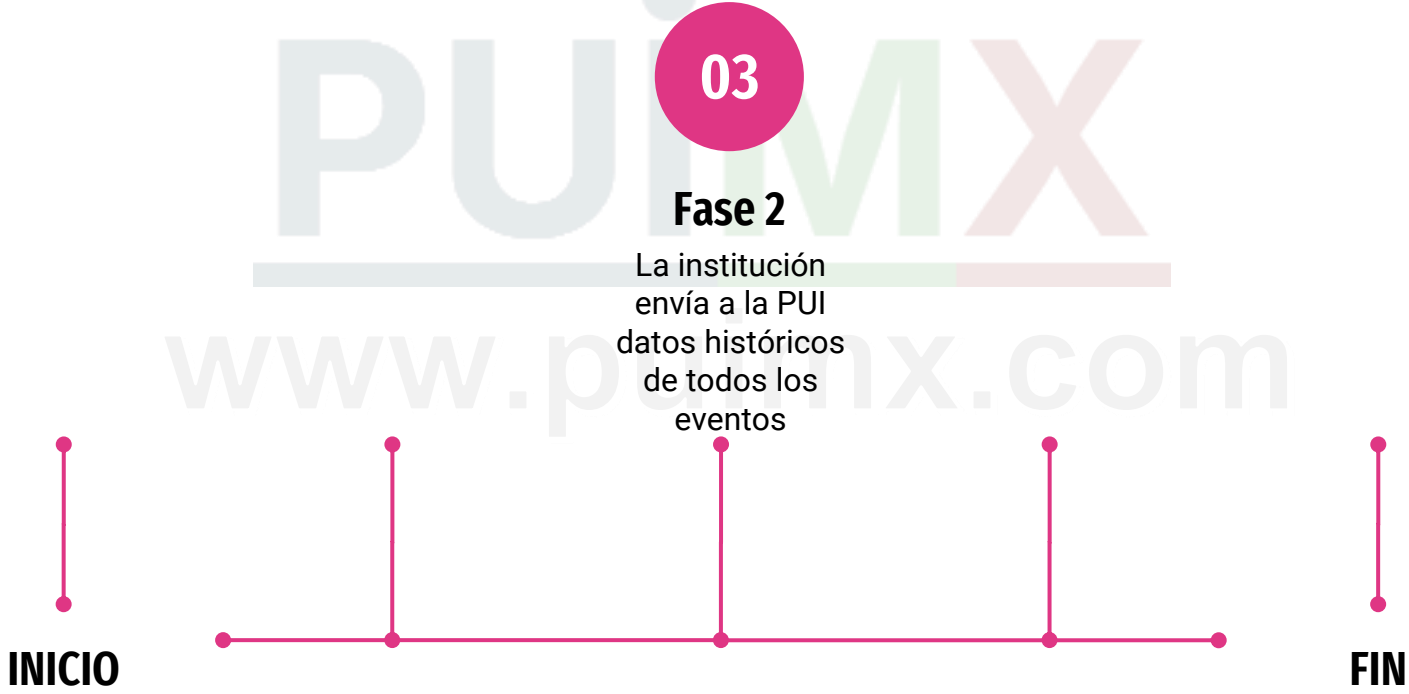

www.puimx.com

Fase 2

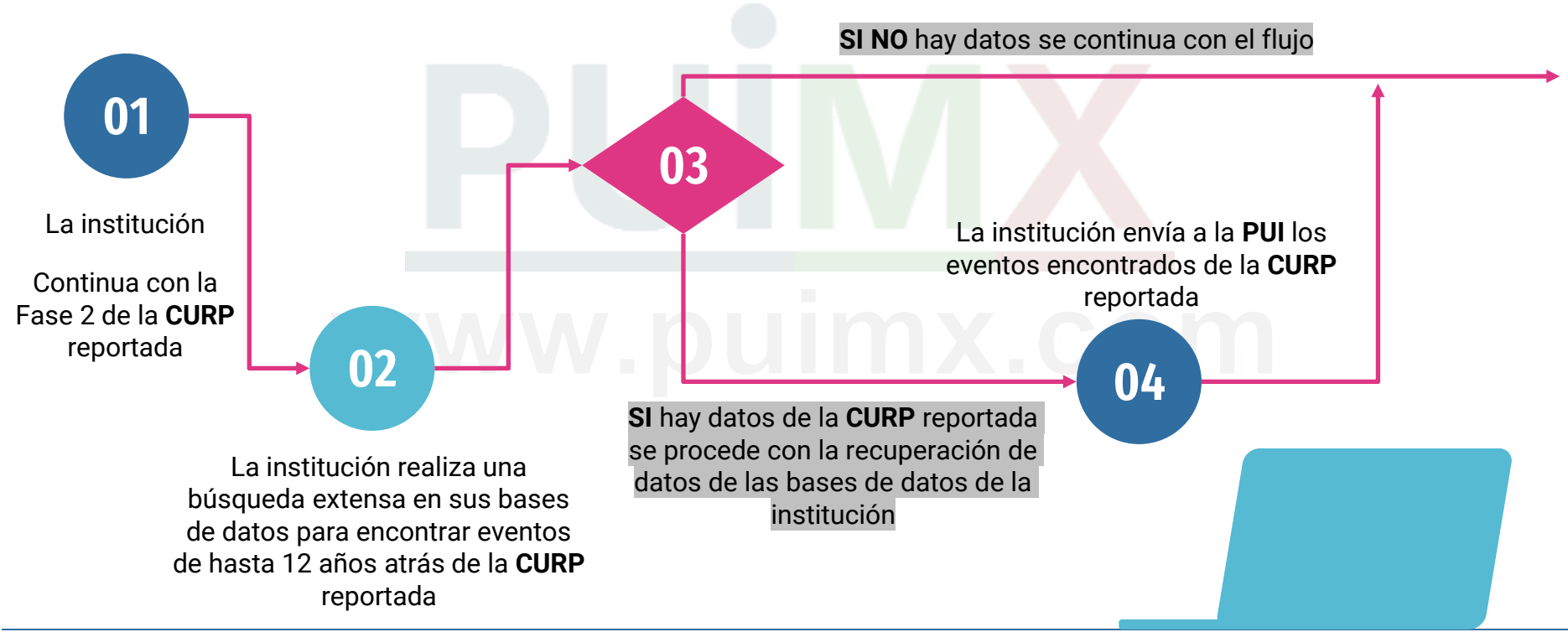

PUIMX
www.puimx.com

Proceso de una persona desaparecida o no localizada

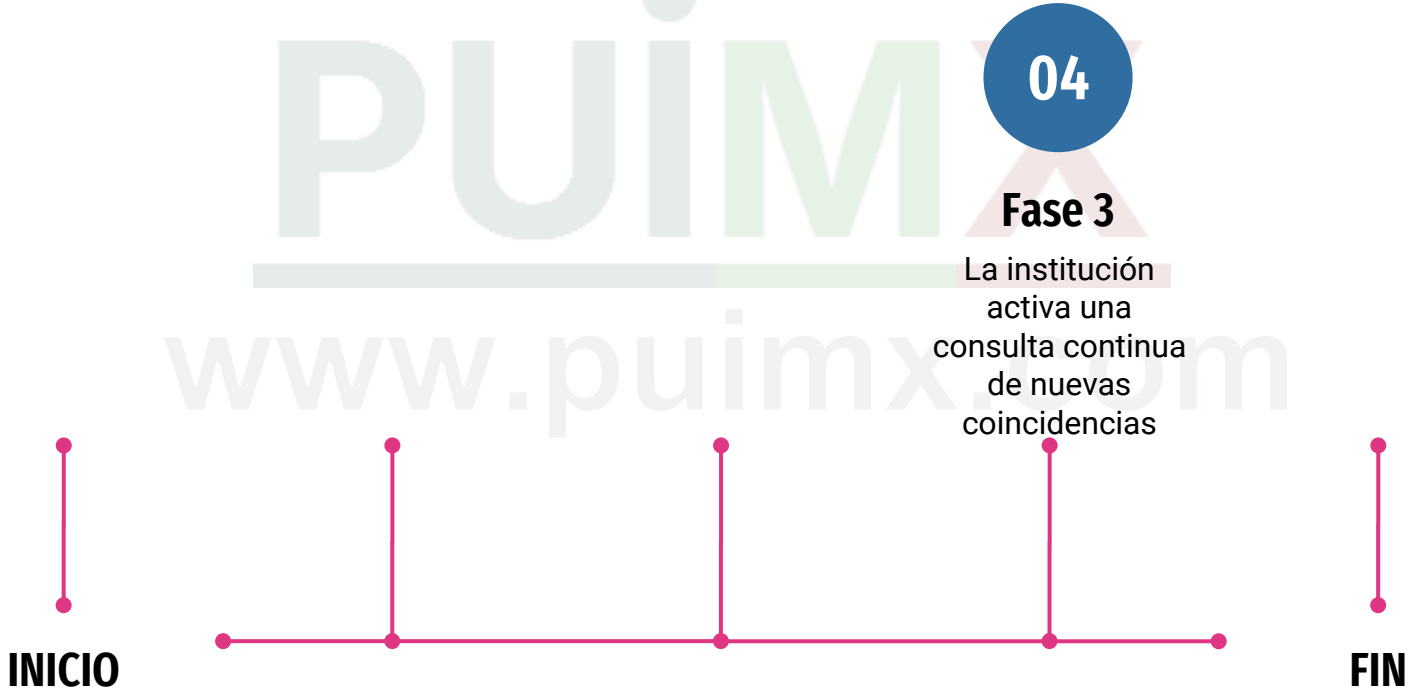

PUIMX
www.puimx.com

Fase 3

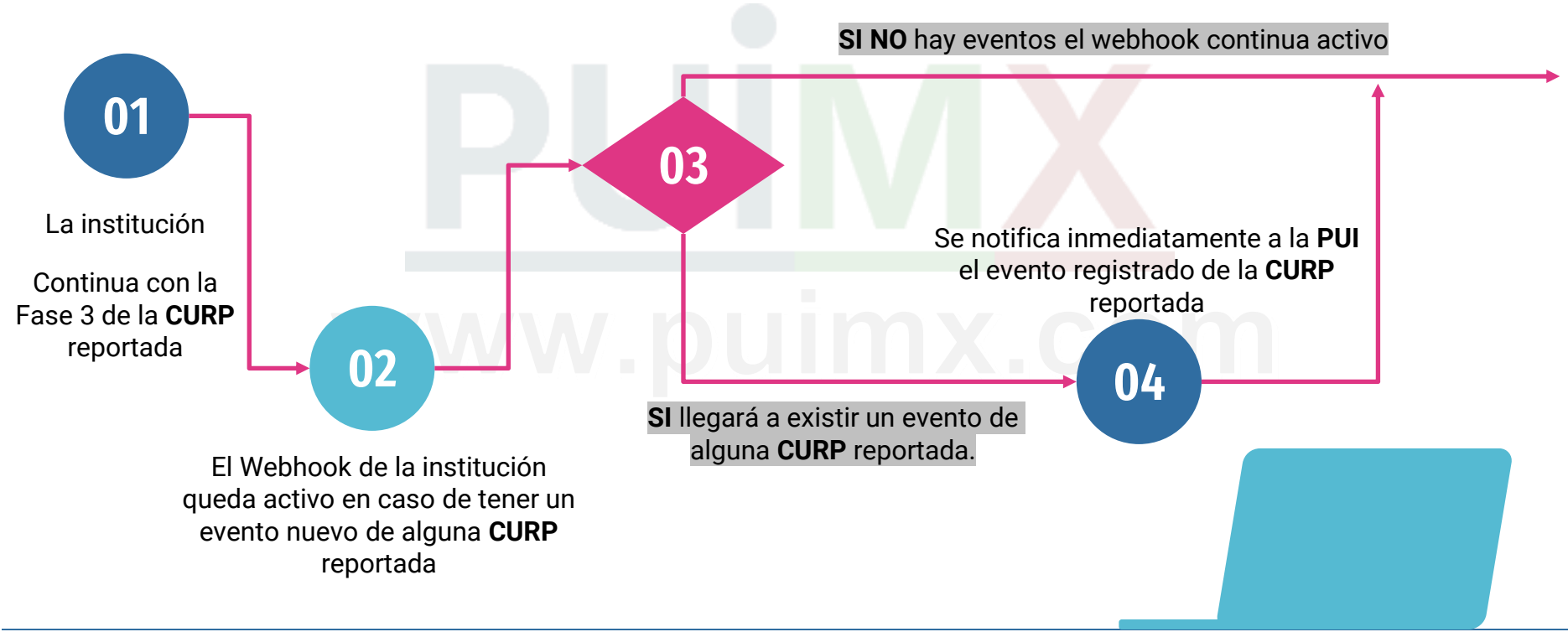

PUIMX
www.puimx.com

Proceso de una persona desaparecida o no localizada

PUIMX
www.puimx.com

05

Cierre

La PUI notifica a las instituciones cuando la persona es localizada

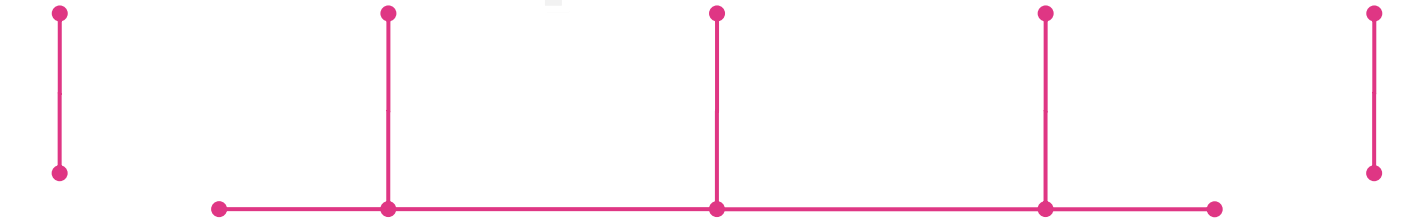

Cierre

01

La **PUI** notifica a las instituciones que la persona fue localizada

02

La institución rastrea en el WebHook posibles registros activos de **CURP** reportada

03

SI llegará a existir en la institución algún caso donde coincida la **CURP** reportada.

04

La institución marca en su webhook el cierre y desactivación del reporte

SI NO hay eventos no re realiza ninguna acción

PUIMX
www.puimx.com

Proceso de una persona desaparecida o no localizada

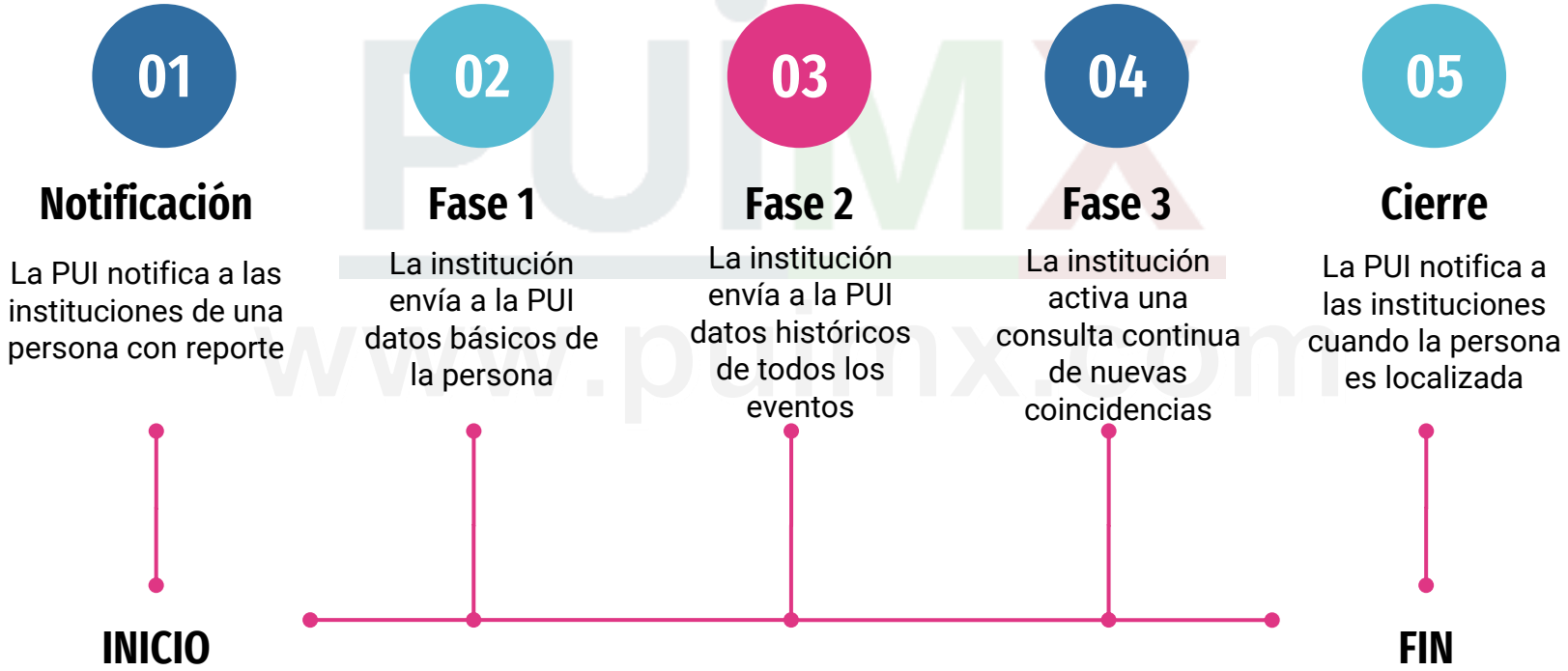

PUIMX
www.puimx.com

Beneficios con PUiMX

Menor Costo

Reduce costos de infraestructura y desarrollo

Cumplimiento

Alineado a los estandares publicados en el DOF

Escalable

Ofrecemos soporte y actualizaciones

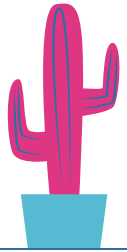

PUiMX

Proceso de Contratación

1. ENVÍO DEL CONTRATO A LA INSTITUCIÓN

1. Enviamos el contrato por correo electrónico a la institución.
2. La institución revisa el contrato, lo llena con sus datos e imprime.
3. La institución prepara y nos envía por paquetería terrestre:
   - 2 tantos del contrato firmados y rubricados
   - Copia del INE de la persona con quien se realiza el contrato
   - Copia de la Constancia de Situación Fiscal
4. Recibimos y revisamos toda la documentación para validarla.
5. Una vez validada, procedemos a la firma del contrato por nuestra parte.

2. ENVÍO DEL CONTRATO FIRMADO DE REGRESO

1. Enviamos 1 tanto del contrato firmado por nuestra parte por paquetería terrestre a la institución.
2. La institución recibe el contrato firmado.
3. La institución conserva el contrato firmado para sus registros.
4. El proceso de contratación queda concluido.

IMPORTANTE: Los gastos de envío por paquetería terrestre, tanto de ida (institución a nosotros) como de regreso (nosotros a la institución), correrán por nuestra cuenta.

PUIMX

Datos de contacto

PUiMX es una plataforma independiente de integración tecnológica y no forma parte ni representa a la Plataforma Única de Identidad (PUI) ni a entidades gubernamentales.

- Web: www.puimx.com
- Teléfono y WhatsApp: 55 4169 6993
- Correo electrónico: ventas@puimx.com
- Horario de atención: Lunes a Viernes de 9:00 am a 5:00 pm, hora central
- Ubicación: Morelos, México, C.P. 62700